

# CEIP PABLO LUNA

## CURSO 23-24

### INFORMACIÓN INICIO DE CURSO

Como parte activa de la Comunidad Educativa, os damos la bienvenida a este nuevo curso escolar deseando que sea para todos (familias, profesorado y alumnado) un curso enriquecedor y satisfactorio. Os informamos del funcionamiento de centro para el curso 2023-2024:

#### 1. CALENDARIO ESCOLAR

**Inicio del curso escolar:** 7 de septiembre. Finalizará el viernes 21 de junio de 2024.

**Vacaciones de Navidad:** desde el jueves 21 de diciembre de 2023 al 7 de enero de 2024 .

**Vacaciones de Semana Santa:** desde el 28 de marzo de 2024 hasta el día 7 de abril de 2024 .

**DÍAS  
FESTIVOS**

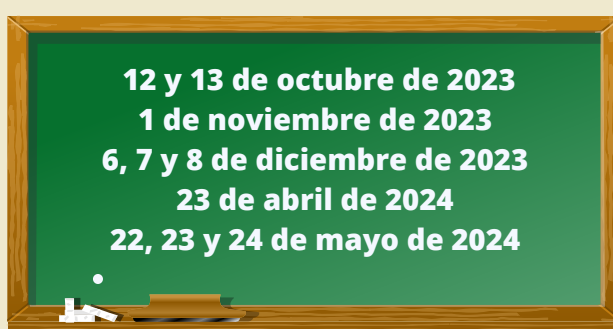

#### 2. HORARIO

Del **7 al 15 de septiembre de 2023** y del **1 al 21 de junio de 2024** las actividades lectivas se desarrollarán en jornada reducida de mañana y el horario será de 9:00 a 13:00h.

El horario de las clases del **18 de septiembre de 2023 al 31 de mayo de 2024** será de 9:00 a 14:00h.



#### 3. PROFESORADO

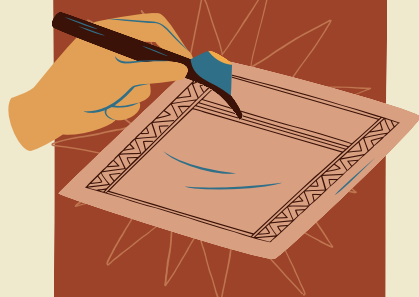

Ana Bendicho	Tutora de Ed. Infantil
Ana Sierra	Maestra de Ed. Infantil
Sara Ventura	Tutora de 1º y 2º y especialista de inglés
Fernando Ruíz	Tutor de 3º y 4º y especialista de música
Alberto Moñux	Tutor de 5º y especialista de Ed. Física
Javier Ariza	Tutor de 6º
Francisco Sola	Especialista de Audición y Lenguaje
Isabel Aldana	Especialista de Audición y Lenguaje
Pilar Cortés	Especialista de Pedagogía Terapéutica
María José y María Pilar	Religión Católica
Arturo Romano	Orientación Educativa

#### 4. TUTORÍAS

Durante el presente curso se realizarán las reuniones, tanto colectivas como individuales, de forma presencial, pudiendo ser algunas de ellas de manera telemática si así lo demanda la familia.

**Lunes o miércoles de 14:00h a 15:00h.**

No obstante, se facilitará la posibilidad de realizar la tutoría en otro horario a convenir. Se ruega soliciten/comuniquen su tutoría con antelación.

#### 5. EQUIPO DIRECTIVO

El equipo directivo está formado por:

- Ana Sierra Fernández Directora

Pueden ponerse en contacto con el centro llamando al 976840024 o al 620504365 o a través del correo electrónico [cpalhama@educa.aragon.es](mailto:cpalhama@educa.aragon.es). Los **lunes de 14:00 a 15:00 h** el equipo directivo atenderá consultas de las familias.



# INFORMACIÓN INICIO DE CURSO

## 6. EQUIPO DE ORIENTACIÓN EDUCATIVA

En el centro contamos con la colaboración y ayuda del E.O.E.I.P. de Calatayud para el diagnóstico y seguimiento de niños con necesidades educativas, atención a la diversidad, metodología, adaptaciones curriculares, diseño de programas, acción tutorial, refuerzos educativos, modalidades de apoyo...

Este equipo lo componen:

-Psicopedagogo: Arturo Romero

Atiende todos los jueves de 9:30 h a 14:00 h, concertando cita previa.

-Trabajadora social: M<sup>a</sup> Dolores Rubio (previa petición cuando se requiera su intervención).

## 7. ALUMNADO DEL C.P.E.I.P. PABLO LUNA

Nivel	3 años	4 años	5 años	EI	1º	2º	3º	4º	5º	6º	EP	Total
N.º alumnos/as	3	10	1	14	5	9	2	14	10	7	47	61

## 8. RECOGIDA DEL ALUMNADO

El horario de salida en jornada continua es a las 14:00 horas.

Siempre que algún alumno/a tenga que salir del centro en horario escolar deberá ser acompañado por un familiar adulto. Asimismo, se deberá avisar al tutor/a con antelación.

Si algún alumno/a (de infantil o primaria) tiene que acudir al médico debe realizar la entrada al centro o la salida del mismo durante el recreo de 12:00 a 12:30 horas.

El alumnado de 4º, 5º y 6º de Educación Primaria que haya sido autorizado podrá irse solo a casa, pudiendo acompañar en su caso a otros hermanos de menor edad que cursen Educación Primaria.

Solo el alumnado de 6º de Educación Primaria podrá ser autorizado para llevar a casa a sus hermanos/as de Educación infantil. En ningún caso podrán hacerlo los alumnos/as de 4º o 5º.

## 9. NORMAS GENERALES



### PUNTUALIDAD

Durante las entradas, aquellos alumnos/as que lleguen después de que su grupo haya accedido al centro deberán esperar en su fila hasta que el resto de grupos haya entrado.



### FALTAS DE ASISTENCIA

Las faltas de asistencia del alumnado deberán justificarse mediante un escrito firmado por los padres o persona responsable. Este escrito se encuentra en el corcho del vestíbulo del centro o será facilitado por los tutores.

### SINTOMAS COVID

Se recomienda el uso de mascarilla en caso de síntomas compatibles con COVID.

Se mantendrán medidas como el lavado de manos y la ventilación en las aulas.



### EDUCACIÓN FÍSICA

El presente curso para el aseo deberán traer un neceser con jabón para el lavado de manos, toalla y peine.

Ante la imposibilidad de realizar E.F se justificará con certificado médico o de la familia.



### PIOJOS

Es necesario que cuando se comunique la existencia de piojos en la clase las familias revisen el pelo de sus hijos y apliquen el tratamiento necesario para extinguirlos. De la misma forma se recomienda una revisión periódica, para poder frenar cuanto antes el contagio de estos indeseables parásitos.



# INFORMACIÓN INICIO DE CURSO

## 10. ALMUERZOS SALUDABLES

Igual que en cursos anteriores, el Claustro de Profesores quiere seguir promoviendo almuerzos saludables entre los alumnos/as, por lo que no deben traer golosinas, zumos, bolsas de aperitivos, bollería... y se intentará evitar el papel de aluminio por ser altamente contaminante. En

el presente curso seguiremos realizando un solo almuerzo, que corresponderá al del periodo del recreo, por seguridad y protección será recomendable traer el almuerzo en una fiambra, recipiente o "tupper".

Este es el calendario para todo el alumnado, tanto de Ed. Infantil como de Ed. Primaria



## 11. RECOGIDA DE DINERO

El alumnado de Primaria abonará **21 € en concepto de fotocopias y material fungible de plástica.**

El alumnado de Educación Infantil abonará **25 € en concepto de fotocopias y material fungible de aula.**

Esta medida ha sido aprobada en Consejo Escolar para sufragar parte de los gastos ocasionados por la fotocopidora y material fungible.

Aquellas familias que no abonen la cantidad establecida no podrán apuntar a sus hijos/as a las actividades extraescolares que se realicen desde el centro (excursiones), y no podrán llevar a casa el material fotocopiado.

## 12. PROYECTOS DE CENTRO

### REFUERZO EDUCATIVO

El programa de refuerzo se iniciará durante los primeros días de octubre, una vez realizadas las evaluaciones iniciales



### PROYECTO DE INNOVACIÓN DE CENTRO

Este curso continuaremos trabajando en torno al proyecto que comenzamos hace dos cursos: "Aula de la naturaleza y laboratorio Blanca Catalán y Francisco Tello", a través de actividades dentro del área de ciencias naturales y en diferentes actividades de centro.



### GRUPOS INTERNIVELARES

De forma alterna, desde el centro trabajamos nuestro proyecto "Contamos todos", una semana con el grupo clase y otra por grupos internivelares formados por niños de entre 3 y 12 años.



### RAEPS

Desde hace varios cursos somos escuela promotora de salud, implementando actividades para el desarrollo de hábitos saludables..

## 13. SERVICIO DE MADRUGADORES (PLAN CORRESPONSABLES)

Este curso seguirá en marcha el aula de madrugadores en horario de 08:00 a 09:00, el único coste de este servicio son 5 euros trimestrales en concepto de gasto de material fungible.

El servicio comenzará el **lunes 18 de septiembre**, aquellos interesados deben ponerse en contacto con el centro.



## INFORMACIÓN INICIO DE CURSO

### 14. RECLAMACIONES SOBRE LA EVALUACIÓN Y PROMOCIÓN.

Las familias a final de curso pueden realizar una reclamación si están en desacuerdo con la nota de sus hijos/as. Los pasos a seguir pueden consultarse en el tablón de anuncios del centro.

### 15. LIBROS DE TEXTO

Se pide a las familias el máximo cuidado con los libros y se recuerda que todos deben estar forrados, evitando el forro adhesivo, y con el nombre puesto encima del plástico. Se recuerda a su vez que tras la implantación del sistema de banco de libros es obligatorio que todos los participantes, así como los becados, devuelvan los lotes de libros al finalizar el curso.

### 16. COMUNICACIONES

A lo largo de este curso seguiremos utilizando **Google Classroom** como herramienta de comunicación; si alguna familia tiene dificultades con la instalación de la aplicación puede ponerse en contacto con el centro.

En la página web del colegio <http://ceippablodeluna.catedu.es>, se encuentran diferentes documentos de centro, informaciones generales y publicaciones de actividades que realizamos a lo largo del curso.

**GRACIAS POR VUESTRA COLABORACIÓN.  
ENTRE TODOS HAREMOS EL AÑO ESCOLAR MUCHO MÁS  
ENRIQUECEDOR.**

**UN SALUDO**

**PROFESORADO DEL CEIP PABLO LUNA**

